

El Gobierno prevé que la obra del Canal genere 3.160 empleos

La infraestructura deberá estar terminada en 2026 si recibe fondos europeos por la covid

↳ **Sagrario Zabaleta Echarte**

PAMPLONA – El departamento de Cohesión Territorial ha calculado que las obras del Canal de Navarra para llevar agua a la Ribera generarán 3.160 empleos a jornada completa "los próximos años", sin especificar el periodo concreto. El consejero Bernardo Ciriza ofreció este dato durante la comparecencia que protagonizó a petición propia para abordar las últimas novedades de esta infraestructura. De esos puestos de trabajo, 2.654 se crearán en la Comunidad Foral y 506 en otros territorios, según las previsiones que manejan.

Ciriza remarcó que actualmente "se está trabajando en su redacción", aunque no adelantó el calendario que hayan podido fijar para su desarrollo, licitación, adjudicación, inicio de la construcción y finalización. Aunque sí citó el año 2026 como tope para concluir esta infraestructura, si el Gobierno de Navarra finalmente logra que parte del proyecto pueda recibir fondos europeos para la reconstrucción por la crisis provocada por la pandemia. Además sobre la financiación hizo hincapié en que el Canal también es susceptible de recibir apoyo económico a través de los Presupuestos Generales del Estado.

217 MILLONES DE VAB El consejero Ciriza también añadió que han evaluado que durante esta fase la infraestructura producirá 217 millones de Valor Añadido Bruto (VAB), de los que 187,5 millones se quedarán en la Comunidad. De esta forma, el impacto de la inversión equivale al 1,1% del PIB foral en 2018.

Ante los representantes de los gru-

pos parlamentarios, el socialista Ciriza defendió de manera férrea "el Canal como proyecto clave en la Estrategia de Especialización Inteligente (S3) para que la Ribera se convierta en el epicentro de la agroindustria y para favorecer el equilibrio territorial y asegurar el suministro de agua ante el cambio climático".

Cohesión Territorial maneja un informe que contempla dos escenarios en el horizonte de 2060-2100. "Según el más favorable, se espera que las precipitaciones descendan un 3,6% para 2060 y un 5,8% para 2100; y si se considera el más desfavorable, la caída sería de hasta un 5% para 2060 y de un 10% para 2100", manifestó Bernardo Ciriza.

DOS TUBERÍAS SOTERRADAS El consejero omitió contestar si en la decisión de Canasa de elegir las dos tuberías soterradas para llevar agua a la Ribera hubo unanimidad, tras preguntar EH Bildu. "Aquello que sucede en un consejo de administración, ahí debe quedar", señaló de manera escueta, para luego defender esta propuesta que tendrá un coste de 220 millones de euros (de los que el 50% asumen el Estado y Navarra, y la otra mitad los usuarios del Canal).

Esta alternativa "conlleva un desarrollo más rápido de la zona regable para poner en funcionamiento las 21.522 hectáreas; supone realizar una mejor planificación estratégica en el ámbito agrícola, industrial y de suministro urbano; garantiza un mayor abastecimiento en épocas de avería y mantenimiento; y se consigue una menor afección medioambiental y arqueológica y un menor impacto en el paisaje; además de que

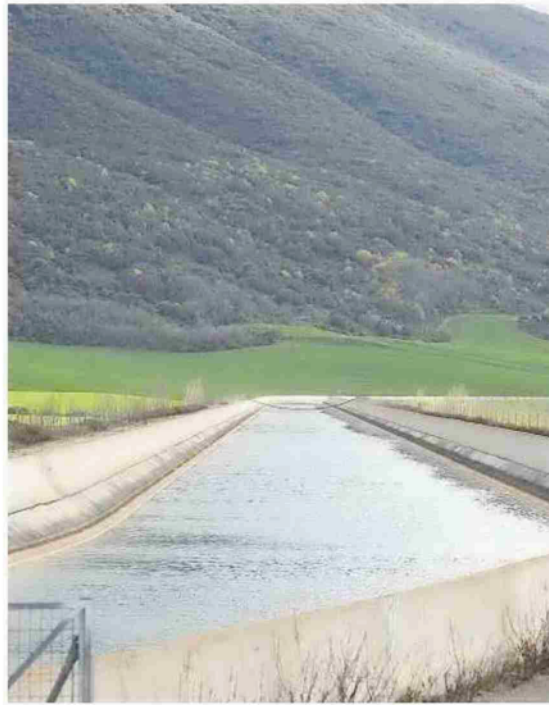

Canal de Navarra, a su paso por Tiebas. Foto: Javier Bergasa

la obra tiene un presupuesto de 220 millones, cuando la otra opción que se barajó –doble tubería soterrada con decalaje– costaba 225 millones".

LOS GRUPOS Miguel Bujanda (Navarra Suma) dijo que "la decisión de la alternativa gusta, pero que deben

definirse plazos, trabajos y presupuesto". Jorge Aguirre (PSN) indicó que "la obra genera cohesión territorial y riqueza". Pablo Azcona (Geroa Bai) destacó que "lo que se hizo en la legislatura anterior tiene bastante peso en las decisiones actuales". Adolfo Araiz (EH Bildu)

manifestó que "las necesidades de agua de boca e industriales están tasadas en 20 hm³ y que para eso no hace falta la tubería que se pretende diseñar". Por último, Marisa de Simón (Izquierda-Ezkerra) resaltó que no hubiera elegido la opción de las dos tuberías al mismo tiempo. ●

AMPLIACIÓN 1ª FASE

● **Arga IV: campaña primavera-verano 2021.** Las obras de Arga IV (Peralta) concluirán para la campaña de cultivo de primavera-verano del próximo año, adelantó el consejero. Además, también finalizarán todos los sectores de riego tanto del ramal del Arga y del ramal del Arga-Ega. ● **El ramal del Ega.** En el ramal del Ega, se encuentra en proceso de revisión y aprobación los proyectos constructivos de Ega II (Lerín), Ega III (Sesma) y Ega IV (Cárcar), en este último ya se ha constituido la comunidad de regantes. Además está muy avanzada la concentración parcelaria en Ega VI.

LAS CIFRAS

70.000

HABITANTES. De la Ribera se abastecerán del Canal.

14,4

Por cada millón invertido en infraestructuras, se generan 14,4 puestos de trabajo, dijo Ciriza.

440,5

MILLONES. El consejero destacó que "cada euro generado de VAB directo se crean 2,03 euros en efectos indirectos e inducidos". Un total de 440,5 millones.