DIARIO DE NAVARRA

Fecha: 22/12/2020 Audiencia: 92.358 Sección: CULTURA
Vpe: 1.299 € Tirada: 32.133 Frecuencia: DIARIO
Vpe pág: 6.712 € Difusión: 26.388 Ámbito: PRENSA DIARIA
Vpe portada: 7.140 € Ocupación: 19,35% Sector: INFORMACION GENERAL

Pág: 61

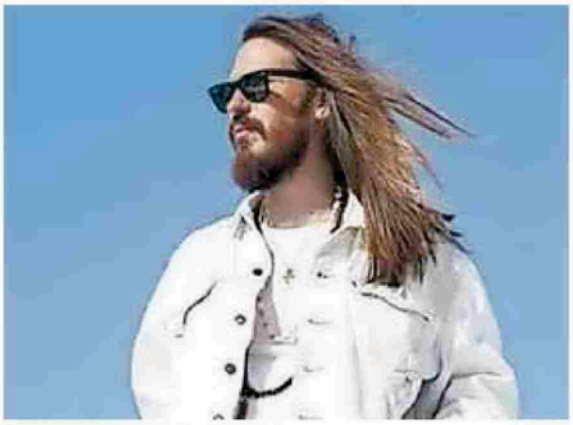

Carlos Sadnes actuará en Baluarte. CEDIDA

Carlos Sadnes ofrecerá un concierto en Baluarte el próximo 1 de mayo

DN
Pamplona

El cantante barcelonés Carlos Sadnes actuará el próximo 1 de mayo en Baluarte, en un concierto en el que presentará *Tropical Jesus*, su nuevo álbum que publicó el pasado 19 de agosto. Se trata del cuarto trabajo de Sadness, el primero desde el éxito de *Diferentes tipos de luz* de 2018, que incluía hits como *Te quiero un poco* y *Amor Papaya,* que fue reconocido con un Latin Grammy 2018 al mejor diseño de empaque.

El artista catalán ha cruzado las fronteras nacionales y ha conseguido récords de venta en Latinoamérica, con unas cifras de reproducciones en plataformas de música llegan casi a los dos millones de oyentes mensuales.

El nuevo disco incluye temas como *Ahorita,* de inspiración cubana y Disco de Oro en España; *Aloha*, de aire colombiano; o *Isla Morenita*, Disco de Platino en España. Es un disco rodeado de cierto misticismo y conexión con lo mágico y la superstición, con lo trascendental y el perdón. "Siempre he pensado que Jesús fue el revolucionario del perdón, y era un asunto sobre el que hablaba en las primeras líneas que escribí del disco", precisa el cantante.

Las entradas para el concierto ya están a la venta y se pueden adquirir a través de los canales habituales: en la web, en la taquilla de Baluarte y en el teléfono 902 15 00 25.