



Los vecinos de Pamplona, Javier y su hijo Oier haciendo un uso responsable con mascarillas en la atracción Bobsleigh.

El parque más grande de atracciones, animales y espectáculos del Estado: Sendaviva, abrió sus puertas el 4 de julio con nuevas actividades, más animales y nuevos recintos, eso sí, todo preparado para mantener la seguridad de los visitantes ante el coronavirus. Para ello han reducido su aforo hasta un 30% aunque las autoridades permitan un 50%. Antes de la pandemia contaban con una capacidad de hasta 8.000 personas, pero ahora han decidido limitar la capacidad hasta 2.400 visitas.

En esta nueva temporada el parque contará con nuevos talleres como 'Pequeños científicos' orientada específicamente para los amantes de la ciencia. En este podrán realizar experimentos relacionados con la naturaleza con la ayuda de un monitor y un científico 'loco' que entretendrá a los participantes con su sentido del humor.

El año pasado el parque recibió la visita del programa de televisión Masterchef Junior y esto dio pie a que hayan creado la nueva actividad 'Chef Junior' para abordar la afición culinaria de los txikis. Es en la Brasería donde los 'minichefs' podrán elaborar y cocinar sus propias comidas y convertirse, por momentos, en cocineros y cocineras. "Es una actividad que está muy bien porque sirve para fomentar los hábi-

El parque reabre tras la pandemia con medidas para garantizar la seguridad de los asistentes. Reduce su aforo a 2.400 visitas al día e incorpora nuevos espectáculos, más animales y novedades para los txikis como 'Chef Junior'

Un reportaje de Saray Macías Fotografía Javier Bergasa

# Sendaviva se reinventa

tos saludables en los más pequeños", comentó Daniel Gil, responsable de comunicación de Sendaviva.

Otra de las nuevas incorporaciones es el área 'Animales de cuidado'. El público infantil puede conocer las atenciones especiales que deben tener las distintas crías que nacen a diario en el parque. Esta iniciativa está enfocada a aprender cómo alimentarlas y cuidarlas.

Asimismo, para adentrarse más en el mundo animal podrán participar en 'Mundo Zorprendente' y 'Encuentro con lémures'. En la 17ª tem-

porada del parque habrá nuevas especies como el lagarto de cosa espinosa, el escorpión gigante del bosque, el insecto liquen o un pequeño búho llamado autillo cariblanco.

Estas actividades no están contempladas en el precio de la entrada de 15 euros, "habría que comprarlas a parte, por Internet, excepto la de 'Encuentro con lémures' que solo se puede comprar en el propio parque", explicó Daniel.

Por otro lado, también ha crecido la oferta de los espectáculos. Así el Circo ha cambiado por completo su fun-

ción y se ha enfocado más en toda la familia con un espectáculo protagonizado por el payaso Bumpsy, pero lleno de magia y acrobacias.

Otra de las novedades con las que cuenta el parque de Sendaviva es la ampliación del aviario y la renovación de las instalaciones de las aves rapaces y los felinos. "Hemos intentado hacer que el encuentro entre los visitantes y los felinos, por ejemplo, sea más natural, con las vallas que teníamos antes la experiencia no era tan cercana", detalló el responsable de comunicación.

## MODIFICACIONES

● **Cierre temporal de algunas atracciones.** Se ha suprimido el transporte y algunas de las atracciones como Valhalla, Mansión Encantada o la Tiroolina del Lago.

● **Covid-19.** Uso obligatorio de mascarilla e hidrogeles en todo el parque, aforo limitado a un máximo de 2.400 personas diarias y venta de entradas *on line*.

## DECLARACIONES

**LORENA "NOS PARECE UNA BUENA OPCIÓN COMPRAR LAS ENTRADAS POR INTERNET, ASÍ EVITAS EL USO DEL METÁLICO"**  
Vecina de Huarte.

**ITZIAR "AL FINAL CON EL CALOR LA MASCARILLA ES UN POCO MOLESTA, PERO ES UNA MEDIDA NECESARIA"**  
Residente de Arguedas.

**SILVIA "NOS PARECE NORMAL Y LÓGICO QUE HAYAN SUPRIMIDO ALGUNA ATRACCIÓN, AL FINAL LO QUE PRIMA ES LA SEGURIDAD DE TODOS"**  
Visitante de San Sebastián.



El personal de Sendaviva indica a dos niños cómo utilizar el volante de las barcas de la atracción acuática Bumpers.

**AL DETALLE**

**INSTALACIONES ADAPTADAS**

●●● **Inclusión.** La familia de Sonia, Javier, Oier e Iker se han visto muy agradecidos con el servicio que les ha brindado el parque. "Iker tiene una discapacidad, padece una enfermedad degenerativa que le afecta a su movilidad", explicó Sonia, su madre. El día anterior a la visita llamaron a Sendaviva para preguntar acerca de la accesibilidad para personas con movilidad reducida. "Me daba un poco miedo porque Iker no ha querido traer la silla, pero vamos, estaba yo más preocupada que él y resulta que la que está cansada soy yo", contó su madre entre risas. "Nos han ayudado mucho, nos han traído hasta el circo en tren y nos han tenido en cuenta y tratado muy bien en todo momento. Esto nos ha gustado mucho", expresó Sonia muy agradecida.

**MEDIDAS DE SEGURIDAD** Para poder mantener y garantizar la distancia de seguridad se han colocado carteles informativos en todo el recinto y han creado senderos de sentido único. Asimismo, se han establecido mamparas transparentes en las filas de acceso a las atracciones y en las cajas de acceso y puntos de venta. En el caso de las entradas, se ha suprimido la venta en taquillas y solo se podrán adquirir de manera *on line*. "Llamamos para asegurarnos, pero nos parece una buena opción comprar las entradas por Internet, así evitas el uso del metálico", explicó Lorena, vecina de Huarte.

El uso de mascarillas al entrar al parque, en todas las atracciones, espectáculos y actividades a partir de 6 años será obligatorio y recomendado a partir de 3 años. "Al final con el calor es un poco molesta, pero es una medida necesaria", comentó Itziar, residente de Arguedas. A su vez han instalado más de 100 dispensadores de gel hidroalcohólico en todas las zonas del parque.

El personal de Sendaviva ha recibido una formación enfocada a las medidas específicas implantadas en el parque. De igual manera los trabajadores tendrán que someterse a un control diario de temperatura y en todo momento harán uso de los EPIs y de las mascarillas proporcionadas.

En el caso de los espectáculos y las funciones del circo los operarios orientarán al público para que dejen una separación de asientos entre familias.

Antiguamente contaban con un servicio transporte, dentro del recinto, que permitía a los visitantes acercarse a las diferentes zonas del parque, pero para poder garantizar la seguridad de los asistentes estos camiones han tenido que ser suprimidos. Pero sí que ofrecen servicio de movilidad a quienes lo necesiten, como para personas que tengan alguna discapacidad o movilidad reducida, como ha sido el caso de la familia de Iker.

De igual modo, como medida de prevención en esta temporada las atracciones Valhalla, Mansión Encantada, Tirolesa del Lago, Remeros, Barcas del Lago, Juego del Reciclaje, Diligencia y los parques infantiles de la Granja y el Pueblo permanecerán cerrados. "Nos parece normal y lógico que las hayan suprimido, al final lo que prima es la seguridad", subrayó la donostiarra Silvia.

La gran mayoría de los visitantes del parque de Sendaviva del pasado viernes procedían de la zona de la Ribera o de la comarca de Pamplona, a excepción de algún vecino de la CAV y una familia de Salamanca. ●



Uno de los trabajadores del parque utilizando una pantalla protectora y mascarilla.

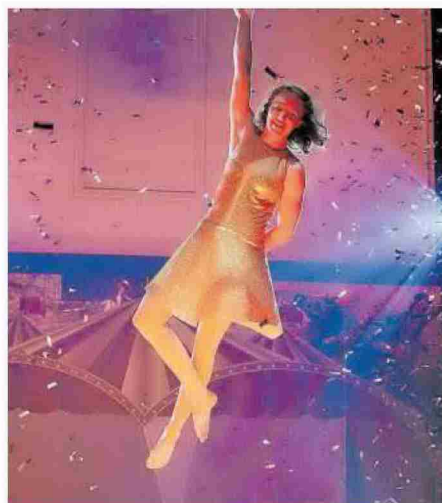

Una de las acróbatas del circo en su espectáculo renovado.



Dani, Haizea, Lorena, Hugo, Unax, Laura, Javi y Victoria en Sendaviva.



La familia de Sonia, Oier, Iker y Javier después de la función de circo.



Un padre fotografiando, a través de la nueva cristalera, a su hija con los tigres blancos que nacieron el año pasado.



Un grupo de cebras del recinto de animales exóticos.



Rubén Utiel, un certero del parque en el espectáculo de aves rapaces y el público sentado con un distanciamiento de asientos entre familias.

# Mundo animal

**LOS 800 ANIMALES DE ARGUEDAS, COMO LOS TIGRES BLANCOS QUE NACIERON EL AÑO PASADO, SE PODRÁN OBSERVAR MEJOR CON LAS NUEVAS CRISTALERAS**

« Un reportaje de **Saray Macías** ■ Fotografía **Javier Bergasa**

Desde el 4 de julio se puede ver a los felinos y las aves rapaces de una manera más natural tras las mejoras introducidas y el aumento de espacio para mejorar el hábitat de estos animales. El objetivo principal es que el acercamiento se asemeje al hábitat natural de los animales. Por su parte, la nueva instalación de rapaces permite pasear en un espacio amplio mientras se observan las diferentes especies que conviven en el parque. Para ello han ampliado el tamaño

de sus hábitats y han cambiado las vallas que tenían en un primer momento, por unas cristaleras que permiten una mejor observación y mayor visibilidad.

Además, el público podrá contemplar a los nuevos tigres blancos que nacieron el año pasado.

Otra de las novedades de la 17ª temporada de Sendaviva es la ampliación del aviario en 450 metros cuadrados, con este aumento la instalación supera los 1.500 metros cuadrados. De esta manera

las aves ya no estarán encadenadas y tendrán su propio espacio en el que se podrán mover un poco más. En esta, se encuentra una nueva zona de vegetación, cascadas y sombras que lo convierten en un rincón donde poder observar de cerca la multitud de pequeñas aves, entre las que se pueden encontrar como novedad de esta temporada, la grulla vipio, el martinete, la abubilla, la avefría militar o el tántalo africano.

Desde que el parque abrió en 2004 han aumentado el



Una familia de Vitoria contempla los ciervos ubicados en la senda de los herbívoros.

número de especies y animales. En estos momentos cuentan con más de 200 especies y alrededor de 800 animales de los 5 continentes ubicados en diferentes sendas: senda

ganadera, senda de safari fotográfico, senda del bosque, senda del aviario, senda de los herbívoros, senda de los exóticos en la que se encuentran los tigres blancos y los leopar-

dos entre otros, senda de las rapaces, senda de la granja y la plaza de los exóticos en los que se pueden observar diferentes variedades de monos, lémures y serpientes. ●