Diario de Noticias

Fecha: 06/03/2024 Audiencia: 34.961 Sección: LOCAL
Vpe: 3.119 € Tirada: 13.271 Frecuencia: DIARIO
Vpe pág: 5.700 € Difusión: 9.989 Ámbito: PRENSA DIARIA
Vpe portada: 5.700 € Ocupación: 54,72% Sector: INFORMACION GENERAL

Pág: 30

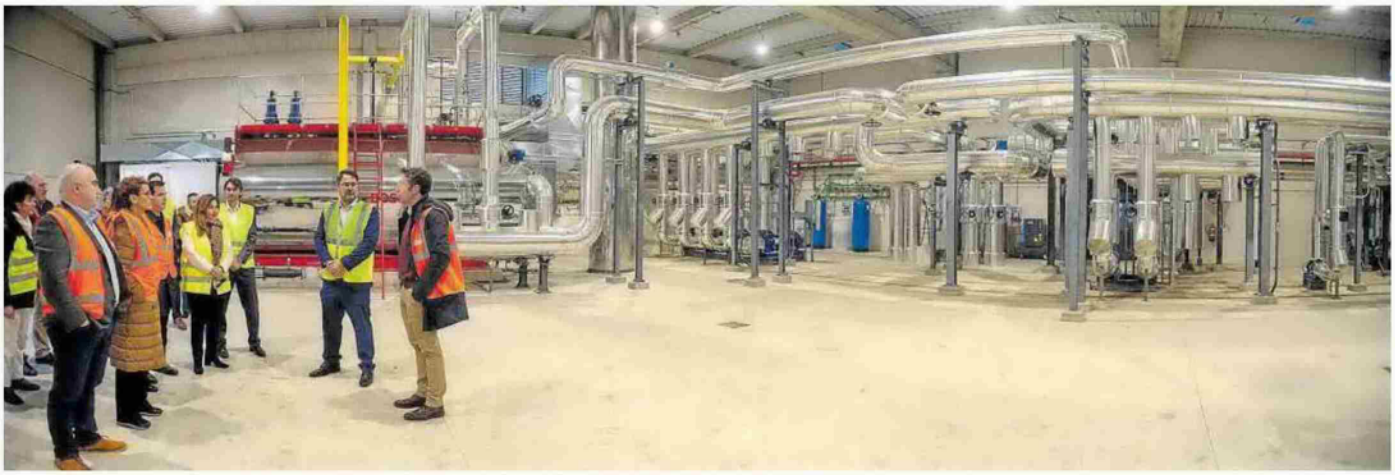

La presidenta Chivite y el resto de autoridades, en el interior de la instalación de calor. *Fotos: Patxi Cascante*

Txantrea: 2.000 viviendas con biomasa

Inaugurada oficialmente la primera central de calor a escala de barrio que reduce un 80% las emisiones contaminantes

PAMPLONA – La nueva central de calor de la Txantrea, primera central y red de calor a escala de barrio alimentada de biomasa de astilla forestal, calienta ya alrededor de 2.000 viviendas, además de un colegio y dos polideportivos, y permitirá una reducción del 80% de emisiones de gases a la atmósfera.

La capacidad total de la central alcanzará su pleno desarrollo en una segunda fase que se espera que esté operativa como máximo en 2028, y que permitirá atender la demanda de calefacción de 4.500 viviendas.

Los datos fueron ofrecidos ayer durante la inauguración de la nueva instalación, impulsada por Nasuvinsa y explotada por el grupo ENGIE, a través de su filial navarra Districalor.

Al acto acudieron la presidenta María Chivite, la vicepresidenta tercera y consejera de Vivienda, Begoña Alfaro; el consejero de Industria, Mikel Irujo; el consejero de Desarrollo Rural y Medio Ambiente, José María Aierdi; el director gerente de Nasuvinsa, Javier Burón; el alcalde de Pamplona, Joseba Asiron; y la alcaldesa de Burlada, Berta Arizkun.

Los asistentes realizaron una visita a la planta en la que recorrieron los silos de madera, la caldera de biomasa, la sala de bombeo y el depósito exterior de agua caliente.

La central produce energía renovable mediante la combustión de materia orgánica, principalmente residuos agrícolas y forestales como astillas procedentes de la industria maderera, provenientes en su mayoría del Valle de Salazar.

Chivite destacó que se trata de la primera central y red de calor renovable a escala de barrio de Navarra alimentada con biomasa forestal y una de las de mayor potencia a nivel estatal. "Está pensada para generar calor con materia prima local, sostenible y de cercanía", ha detallado la presidenta, lo que "genera un impacto muy positivo en todo el entorno, desde el inicio hasta el final del proceso". Para llevar a cabo el proyecto se han invertido 10,7 millones de euros, de los que 6,9 millones han sido aportados por Nasuvinsa y los 3,8 millones restantes por la concesionaria, Energy Solutions España. – *Diario de Noticias*

Imagen del exterior de la nueva planta.