Diario de Noticias

Fecha: 02/03/2024 Audiencia: 34.961 Sección: CULTURA
Vpe: 1.787 € Tirada: 13.271 Frecuencia: DIARIO
Vpe pág: 5.700 € Difusión: 9.989 Ámbito: PRENSA DIARIA
Vpe portada: 5.700 € Ocupación: 31,35% Sector: INFORMACION GENERAL

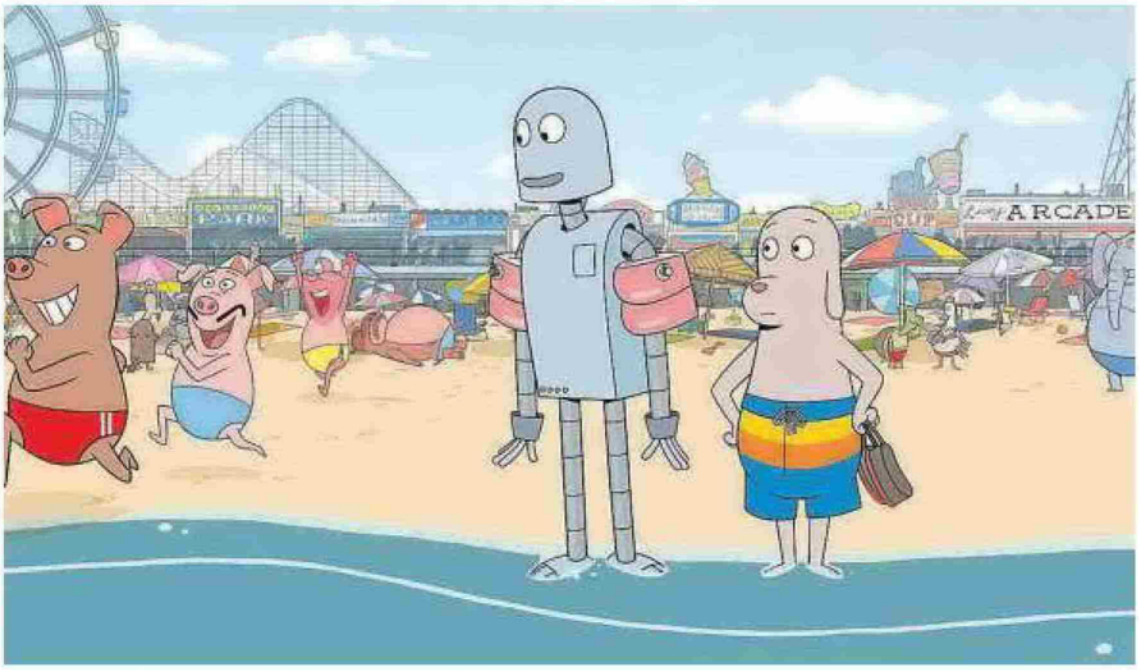

Fotograma de la película 'Robot Dreams'. *Foto: cedida*

Presencia institucional navarra en los Oscar en apoyo a 'Robot Dreams'

Viajarán tres representantes del CLAVNA, junto a otros de parte de NICDO y del Gobierno foral

PAMPLONA – Una delegación del Gobierno de Navarra, representantes de NICDO y del Clúster Audiovisual de la Comunidad foral viajarán a Los Ángeles con motivo de la celebración, el 10 de marzo, de los Premios Oscar, a los que opta la película producida en parte en Navarra *Robot Dreams*. Del CLAVNA (Clúster Audiovisual de Navarra) acudirán su gerente, Arturo Cisneros; su presidente, Miguel Iturralde; y su vicepresidente y coordinador de la Mesa de la animación de Navarra, Carlos Fernández de Vigo.

En cuanto a la presencia de NICDO y del Gobierno de Navarra, se está "concretando", confirmaron ayer a este periódico fuentes del Ejecutivo foral, aunque probablemente sea la consejera de Cultura, Rebeca Esnaola, quien acuda al evento. Según fuentes del Gobierno, la próxima semana se darán a conocer los detalles. Esta representación institucional y del sector audiovisual de Navarra seguirá la gala de los Oscar junto a parte del equipo de la película de Pablo Berger *Robot Dreams* desde el Restaurante Teleferic de Los Ángeles, en una fiesta que organiza Egeda US en colaboración con el ICAA. *Robot Dreams* se produjo en parte en Pamplona, en un estudio de animación que se creó en una oficina alquilada en el nº 30 bis de Pío II, donde 35 profesionales trabajaron en la animación y la fase final de la película de octubre de 2021 a febrero de 2022. Tras cosechar numerosos premios, el filme de Berger opta en Hollywood al Oscar a la Mejor Película de Animación, donde compite con *El chico y la garza* de Hayao Miyazaki, *Nimona*, *Elemental* de Pixar y *Spider-Man: Cruzando el Multiverso*. – ***Paula Etxeberria Cayuela***